

Spediz. abb. post. 45% - art. 2, comma 20/b
Legge 23-12-1996, n. 662 - Filiale di Roma

GAZZETTA UFFICIALE



DELLA REPUBBLICA ITALIANA

PARTE PRIMA

Roma - Sabato, 29 agosto 1998

SI PUBBLICA TUTTI
I GIORNI NON FESTIVI

DIREZIONE E REDAZIONE PRESSO IL MINISTERO DI GRAZIA E GIUSTIZIA - UFFICIO PUBBLICAZIONE LEGGI E DECRETI - VIA ARENULA 70 - 00100 ROMA
AMMINISTRAZIONE PRESSO L'ISTITUTO POLIGRAFICO E ZECCA DELLO STATO - LIBRERIA DELLO STATO - PIAZZA G. VERDI 10 - 00100 ROMA - CENTRALINO 85081

Abbonamento al «BOLLETTINO DELLE ESTRAZIONI» Anno 1998

Un fascicolo L. 1.500 per ogni sedicesimo o frazione di esso; fascicoli di annate arretrate il doppio

Per l'ESTERO i prezzi di abbonamento e dei fascicoli separati sono il doppio di quelli indicati per l'interno

L'importo degli abbonamenti deve essere versato sul c/c postale n. 387001 intestato all'Istituto Poligrafico e Zecca dello Stato - L'invio dei fascicoli disguidati, che devono essere richiesti all'Amministrazione entro 30 giorni dalla data di pubblicazione, è subordinato alla trasmissione di una fascetta del relativo abbonamento

La «Gazzetta Ufficiale» e tutte le altre pubblicazioni ufficiali sono in vendita al pubblico: presso l'Agenzia dell'Istituto Poligrafico e Zecca dello Stato in Roma, piazza G. Verdi, 10; presso le Concessionarie speciali di: BARI, Libreria Laterza S.p.A., via Sparano, 134 - BOLOGNA, Libreria Ceruti, piazza dei Tribunali, 5/F - FIRENZE, Libreria Pirola (Etruria s.a.s.), via Cavour, 46/r - GENOVA, Libreria Baldaro, via XII Ottobre, 172/r - MILANO, Libreria concessionaria «Istituto Poligrafico e Zecca dello Stato» S.r.l., Galleria Vittorio Emanuele, 3 - NAPOLI, Libreria Italiana, via Chiaia, 5 - PALERMO, Libreria Flaccovio SF, via Ruggero Settimo, 37 - ROMA, Libreria Il Tritone, via del Tritone, 61/A - TORINO, Cartiere Miliani Fabriano S.p.a., via Cavour, 17 e presso le Librerie depositarie nei capoluoghi di provincia. Le richieste per corrispondenza devono essere inviate all'Istituto Poligrafico e Zecca dello Stato - Direzione Commerciale - Piazza G. Verdi, 10 - 00100 Roma, versando l'importo, maggiorato delle spese di spedizione, a mezzo del c/c postale n. 387001. Le inserzioni nel «Bollettino delle estrazioni», come da norme riportate nella testata della parte seconda, si ricevono in Roma (Ufficio inserzioni - Piazza G. Verdi, 10). Le suddette Librerie concessionarie speciali possono accettare solamente gli avvisi consegnati a mano e accompagnati dal relativo importo. Gli avvisi da inserire nei supplementi straordinari alla Gazzetta Ufficiale (Bollettino delle estrazioni) saranno pubblicati alla fine della decade mensile successiva alla data di presentazione

N. 6

BOLLETTINO

DELLE OBBLIGAZIONI, DELLE CARTELLE E DEGLI ALTRI TITOLI
ESTRATTI PER IL RIMBORSO E PEL CONFERIMENTO DI PREMI

SOMMARIO

Banca di Roma, società per azioni, gruppo Cassa di risparmio di Roma, Credito fondiario: Cartelle fondiarie sorteggiate il 4 agosto 1998	Pag.	3
Credito Fondiario Trentino-AltoAdige, società per azioni, in Trento: Obbligazioni sorteggiate il 5 agosto 1998	»	

BANCA DI ROMA
SOCIETÀ PER AZIONI
 Gruppo Cassa di risparmio di Roma
CREDITO FONDIARIO

Estrazione di cartelle fondiarie

Come da verbale del notaio Fenoaltea del 4 agosto 1998, la Banca di Roma S.p.a. ha provveduto all'estrazione a sorte delle sottoelencate cartelle fondiarie rimborsabili alla pari a decorrere dal 1 ottobre 1998.

CARTELLE 6%
SERIE 16

N. 10 titoli da 2000 cartelle rimborsabili in L. 1.000.000 ciascuno

50289	50291	50295	50359	50403	50430
50489	50597	50627	50640	—	—

N. 1 titolo da 20.000 cartelle rimborsabili in L. 10.000.000 ciascuno

4485	—	—	—	—	—
------	---	---	---	---	---

CARTELLE 7%
SERIE 5

N. 3 titoli da 200 cartelle rimborsabili in L. 100.000 ciascuno

10	79	107	—	—	—
----	----	-----	---	---	---

N. 4 titoli da 400 cartelle rimborsabili in L. 200.000 ciascuno

517	523	568	599	—	—
-----	-----	-----	-----	---	---

N. 7 titoli da 1000 cartelle rimborsabili in L. 500.000 ciascuno

1072	1087	1124	1137	1144	1154
1163	—	—	—	—	—

N. 58 titoli da 2000 cartelle rimborsabili in L. 1.000.000 ciascuno

1721	1760	1778	1828	1845	1853
1867	1887	1943	1984	2014	2057
2087	2121	2156	2182	2238	2244
2327	2349	2359	2379	2399	2443
2465	2488	2503	2505	2508	2530
2534	2598	2606	2640	2679	2708
2744	2786	2804	2838	2878	2922
2943	2992	3053	3086	3090	3102
3140	3191	3205	3214	3245	3273
3310	3400	3425	3477	—	—

CARTELLE 9%
SERIE 5

N. 5 titoli da 1000 cartelle rimborsabili in L. 500.000 ciascuno

4214	4216	4237	4251	4298	—
------	------	------	------	------	---

N. 16 titoli da 2.000 cartelle rimborsabili in L. 1.000.000 ciascuno

31015	31057	31067	31105	31154	31174
31182	31256	31257	31273	31281	31285
31290	31345	31403	31414	—	—

p. Banca di Roma: Claudio Mancini

S-19864 (A pagamento).

CREDITO FONDIARIO TRENINO-ALTO ADIGE
SOCIETÀ PER AZIONI

Sede in Trento, via Calepina n. 1
 Codice fiscale n. 00108350224

Estrazione di obbligazioni

Il giorno 5 agosto 1998 alla presenza di un notaio, si è proceduto, a norma del regolamento di emissione dei prestiti, all'estrazione straordinaria delle seguenti obbligazioni non quotate:

IT0000042884 L.	20.300.000	IT0000040029 L.	30.900.000
IT0000048758 L.	59.100.000	IT0000050523 L.	28.900.000
IT0000050572 L.	20.400.000	IT0000100237 L.	329.900.000
IT0000494465 L.	1.659.200.000	IT0000166907 L.	1.423.110.000
IT0000168762 L.	4.264.210.000	IT0000492519 L.	1.665.400.000
IT0000168986 L.	6.533.752.000	IT0000378643 L.	814.314.000
IT0000378650 L.	1.970.738.000	IT0000488350 L.	2.099.250.000
IT0000488368 L.	972.300.000	IT0000378601 L.	6.371.200.000
IT0000484870 L.	3.787.200.000	IT0000276367 L.	149.800.000
IT0000482635 L.	1.689.000.000	IT0000148285 L.	1.095.080.000
IT0000182771 L.	3.070.535.000	IT0000274578 L.	3.438.262.000
IT0000048345 L.	283.600.696	IT0000100286 L.	13.980.316
IT0000102316 L.	557.621.204	IT0000110178 L.	709.626.699
IT0000164472 L.	3.840.000.000	IT0000170487 L.	3.816.840.000

Trento, 6 agosto 1998

Il direttore generale: Alfred Former

C-22488 (A pagamento).

DOMENICO CORTESANI, direttore

FRANCESCO NOCITA, redattore
 ALFONSO ANDRIANI, vice redattore

ISTITUTO POLIGRAFICO E ZECCA DELLO STATO

LIBRERIE CONCESSIONARIE PRESSO LE QUALI È IN VENDITA LA GAZZETTA UFFICIALE

ABRUZZO

- ◇ **CHIETI**
LIBRERIA PIROLA MAGGIOLI - DE LUCA
Via A. Herio, 21
- ◇ **L'AQUILA**
LIBRERIA LA LUNA
Viale Persichetti, 9/A
- ◇ **PESCARA**
LIBRERIA COSTANTINI DIDATTICA
Corso V. Emanuele, 146
LIBRERIA DELL'UNIVERSITÀ
Via Galilei (ang. via Gramsci)
- ◇ **SULMONA**
LIBRERIA UFFICIO IN
Circonv. Occidentale, 10
- ◇ **TERAMO**
LIBRERIA DE LUCA
Via Riccitelli, 6

BASILICATA

- ◇ **MATERA**
LIBRERIA MONTEMURRO
Via delle Beccherie, 69
- ◇ **POTENZA**
LIBRERIA PAGGI ROSA
Via Pretoria

CALABRIA

- ◇ **CATANZARO**
LIBRERIA NISTICÒ
Via A. Daniele, 27
- ◇ **COSENZA**
LIBRERIA DOMUS
Via Monte Santo, 70/A
- ◇ **PALMI**
LIBRERIA IL TEMPERINO
Via Roma, 31
- ◇ **REGGIO CALABRIA**
LIBRERIA L'UFFICIO
Via B. Buozzi, 23/A/B/C
- ◇ **VIBO VALENTIA**
LIBRERIA AZZURRA
Corso V. Emanuele III

CAMPANIA

- ◇ **ANGRI**
CARTOLIBRERIA AMATO
Via dei Goti, 11
- ◇ **AVELLINO**
LIBRERIA GUIDA 3
Via Vasto, 15
LIBRERIA PIROLA MAGGIOLI
Via Matteotti, 30-32
CARTOLIBRERIA CESA
Via G. Nappi, 47
- ◇ **BENEVENTO**
LIBRERIA LA GIUDIZIARIA
Via F. Paga, 11
LIBRERIA MASONE
Viale Rettori, 71
- ◇ **CASERTA**
LIBRERIA GUIDA 3
Via Caduti sul Lavoro, 29-33
- ◇ **CASTELLAMMARE DI STABIA**
LINEA SCUOLA
Via Raiola, 69/D
- ◇ **CAVA DEI TIRRENI**
LIBRERIA RONDINELLA
Corso Umberto I, 253
- ◇ **ISCHIA PORTO**
LIBRERIA GUIDA 3
Via Sogliuzzo
- ◇ **NAPOLI**
LIBRERIA LEGISLATIVA MAJOLO
Via Caravita, 30
LIBRERIA GUIDA 1
Via Portaiba, 20-23
LIBRERIA L'ATENEO
Viale Augusto, 168-170
LIBRERIA GUIDA 2
Via Merliani, 118
LIBRERIA TRAMA
Piazza Cavour, 75
LIBRERIA I.B.S.
Salita del Casale, 18
- ◇ **NOCERA INFERIORE**
LIBRERIA LEGISLATIVA CRISCUOLO
Via Fava, 51;

- ◇ **POLLA**
CARTOLIBRERIA GM
Via Crispi
- ◇ **SALERNO**
LIBRERIA GUIDA
Corso Garibaldi, 142

EMILIA-ROMAGNA

- ◇ **BOLOGNA**
LIBRERIA GIURIDICA CERUTI
Piazza Tribunali, 5/F
LIBRERIA PIROLA MAGGIOLI
Via Castiglione, 1/C
GIURIDICA EDINFORM
Via delle Scuole, 38
- ◇ **CARPI**
LIBRERIA BULGARELLI
Corso S. Cabassi, 15
- ◇ **CESENA**
LIBRERIA BETTINI
Via Vescovado, 5
- ◇ **FERRARA**
LIBRERIA PASELLO
Via Canonica, 16-18
- ◇ **FORLÌ**
LIBRERIA CAPPELLI
Via Lazzaletto, 51
LIBRERIA MODERNA
Corso A. Diaz, 12
- ◇ **MODENA**
LIBRERIA GOLIARDICA
Via Berengario, 60
- ◇ **PARMA**
LIBRERIA PIROLA PARMA
Via Farini, 34/D
- ◇ **PIACENZA**
NUOVA TIPOGRAFIA DEL MAINO
Via Quattro Novembre, 160
- ◇ **REGGIO EMILIA**
LIBRERIA MODERNA
Via Farini, 1/M
- ◇ **RIMINI**
LIBRERIA DEL PROFESSIONISTA
Via XXII Giugno, 3

FRIULI-VENEZIA GIULIA

- ◇ **GORIZIA**
CARTOLIBRERIA ANTONINI
Via Mazzini, 16
- ◇ **PORDENONE**
LIBRERIA MINERVA
Piazzale XX Settembre, 22/A
- ◇ **TRIESTE**
LIBRERIA TERGESTE
Piazza Borsa, 15 (gall. Tergesteo)
LIBRERIA EDIZIONI LINT
Via Romagna, 30
- ◇ **UDINE**
LIBRERIA BENEDETTI
Via Mercatovecchio, 13
LIBRERIA TARANTOLA
Via Vittorio Veneto, 20

LAZIO

- ◇ **FROSINONE**
LIBRERIA EDICOLA CARINCI
Piazza Madonna della Neve, s.n.c.
- ◇ **LATINA**
LIBRERIA GIURIDICA LA FORENSE
Viale dello Statuto, 28-30
- ◇ **RIETI**
LIBRERIA LA CENTRALE
Piazza V. Emanuele, 8
- ◇ **ROMA**
LIBRERIA ECONOMICO GIURIDICA
Via S. Maria Maggiore, 121
LIBRERIA DE MIRANDA
Viale G. Cesare, 51/E-F-G
LIBRERIA L'UNIVERSITARIA
Viale Ippocrate, 99
LIBRERIA IL TRITONE
Via Tritone, 61/A

- LIBRERIA MEDICHINI
Via Marcantonio Colonna, 68-70
LA CONTABILE
Via Tuscolana, 1027

- ◇ **SORA**
LIBRERIA PIROLA MAGGIOLI
Via Abruzzo, 4
- ◇ **TIVOLI**
LIBRERIA MANNELLI
Viale Mannelli, 10
- ◇ **VITERBO**
LIBRERIA "AR"
Palazzo Uffici Finanziari - Loc. Pietrare
LIBRERIA DE SANTIS
Via Venezia Giulia, 5

LIGURIA

- ◇ **CHIAVARI**
CARTOLERIA GIORGINI
Piazza N.S. dell'Orto, 37-38
- ◇ **GENOVA**
LIBRERIA GIURIDICA BALDARO
Via XII Ottobre, 172/R
- ◇ **IMPERIA**
LIBRERIA PIROLA MAGGIOLI - DI VIALE
Viale Matteotti, 43/A-45

LOMBARDIA

- ◇ **BERGAMO**
LIBRERIA LORENZELLI
Via G. D'Alzano, 5
- ◇ **BRESCIA**
LIBRERIA QUERINIANA
Via Trieste, 13
- ◇ **BRESSO**
LIBRERIA CORRIDONI
Via Corridoni, 11
- ◇ **BUSTO ARSIZIO**
CARTOLIBRERIA CENTRALE BORAGNO
Via Milano, 4
- ◇ **COMO**
LIBRERIA GIURIDICA BERNASCONI
Via Mentana, 15
- ◇ **CREMONA**
LIBRERIA DEL CONVEGNO
Corso Campi, 72
- ◇ **GALLARATE**
LIBRERIA PIROLA MAGGIOLI
Via Pulicelli, 1 (ang. p. risorgimento)
LIBRERIA TOP OFFICE
Via Torino, 8
- ◇ **LECCO**
LIBRERIA PIROLA - DI LAZZARINI
Corso Mart. Liberazione, 100/A
- ◇ **LIPOMO**
EDITRICE CESARE NANI
Via Statale Briantea, 79
- ◇ **LODI**
LA LIBRERIA S.a.s.
Via Defendente, 32
- ◇ **MANTOVA**
LIBRERIA ADAMO DI PELLEGRINI
Corso Umberto I, 32
- ◇ **MILANO**
LIBRERIA CONCESSIONARIA
IPZS-CALABRESE
Galleria V. Emanuele II, 13-15
- ◇ **MONZA**
LIBRERIA DELL'ARENGARIO
Via Mapelli, 4
- ◇ **PAVIA**
LIBRERIA GALASSIA
Corso Mazzini, 28
- ◇ **SONDRIO**
LIBRERIA MAC
Via Caimi, 14
- ◇ **VARESE**
LIBRERIA PIROLA - DI MITRANO
Via Albuzzo, 8

Segue: **LIBRERIE CONCESSIONARIE PRESSO LE QUALI È IN VENDITA LA GAZZETTA UFFICIALE**

MARCHE

- ◇ **ANCONA**
LIBRERIA FOGOLA
Piazza Cavour, 4-5-6
- ◇ **ASCOLI PICENO**
LIBRERIA PROSPERI
Largo Crivelli, 8
- ◇ **MACERATA**
LIBRERIA UNIVERSITARIA
Via Don Minzoni, 6
- ◇ **PESARO**
LIBRERIA PROFESSIONALE MARCHIGIANA
Via Mameli, 34
- ◇ **S. BENEDETTO DEL TRONTO**
LA BIBLIOFILA
Via Ugo Bassi, 38

MOLISE

- ◇ **CAMPOBASSO**
LIBRERIA GIURIDICA DI.E.M.
Via Capriglione, 42-44
CENTRO LIBRARIO MOLISANO
Viale Manzoni, 81-83

PIEMONTE

- ◇ **ALBA**
CASA EDITRICE I.C.A.P.
Via Vittorio Emanuele, 19
- ◇ **ALESSANDRIA**
LIBRERIA INTERNAZIONALE BERTELOTTI
Corso Roma, 122
- ◇ **BIELLA**
LIBRERIA GIOVANNACCI
Via Italia, 14
- ◇ **CUNEO**
CASA EDITRICE ICAP
Piazza dei Galimberti, 10
- ◇ **NOVARA**
EDIZIONI PIROLA E MODULISTICA
Via Costa, 32
- ◇ **TORINO**
CARTIERE MILIANI FABRIANO
Via Cavour, 17
- ◇ **VERBANIA**
LIBRERIA MARGAROLI
Corso Mameli, 55 - Intra
- ◇ **VERCELLI**
CARTOLIBRERIA COPPO
Via Galileo Ferraris, 70

PUGLIA

- ◇ **ALTAMURA**
LIBRERIA JOLLY CART
Corso V. Emanuele, 16
- ◇ **BARI**
CARTOLIBRERIA QUINTILIANO
Via Arcidiacono Giovanni, 9
LIBRERIA PALOMAR
Via P. Amedeo, 176/B
LIBRERIA LATERZA GIUSEPPE & FIGLI
Via Sparano, 134
LIBRERIA FRATELLI LATERZA
Via Crisanzio, 16
- ◇ **BRINDISI**
LIBRERIA PIAZZO
Corso Garibaldi, 38/A
- ◇ **CERIGNOLA**
LIBRERIA VASCIAVEO
Via Gubbio, 14
- ◇ **FOGGIA**
LIBRERIA PATIERNO
Via Dante, 21
- ◇ **LECCE**
LIBRERIA LECCE SPAZIO VIVO
Via Palmieri, 30
- ◇ **MANFREDONIA**
LIBRERIA IL PAPIRO
Corso Manfredi, 126
- ◇ **MOLFETTA**
LIBRERIA IL GHIGNO
Via Campanella, 24
- ◇ **TARANTO**
LIBRERIA FUMAROLA
Corso Italia, 229

SARDEGNA

- ◇ **CAGLIARI**
LIBRERIA F.LLI DESSI
Corso V. Emanuele, 30-32
- ◇ **ORISTANO**
LIBRERIA CANU
Corso Umberto I, 19
- ◇ **SASSARI**
LIBRERIA MESSAGGERIE SARDE
Piazza Castello, 11
LIBRERIA AKA
Via Roma, 42

SICILIA

- ◇ **ACIREALE**
LIBRERIA S.G.C. ESSEGICI S.a.s.
Via Caronda, 8-10
CARTOLIBRERIA BONANNO
Via Vittorio Emanuele, 194
- ◇ **AGRIGENTO**
TUTTO SHOPPING
Via Panoramica dei Templi, 17
- ◇ **CALTANISSETTA**
LIBRERIA SCIASCIA
Corso Umberto I, 111
- ◇ **CASTELVETRANO**
CARTOLIBRERIA MAROTTA & CALIA
Via Q. Sella, 106-108
- ◇ **CATANIA**
LIBRERIA LA PAGLIA
Via Etna, 393
LIBRERIA ESSEGICI
Via F. Riso, 56
LIBRERIA RIOLO FRANCESCA
Via Vittorio Emanuele, 137
- ◇ **GIARRE**
LIBRERIA LA SENORITA
Corso Italia, 132-134
- ◇ **MESSINA**
LIBRERIA PIROLA MESSINA
Corso Cavour, 55
- ◇ **PALERMO**
LIBRERIA S.F. FLACCOVIO
Via Ruggero Settimo, 37
LIBRERIA FORENSE
Via Maqueda, 185
LIBRERIA S.F. FLACCOVIO
Piazza V. E. Orlando, 15-19
LIBRERIA MERCURIO LI.CA.M.
Piazza S. G. Bosco, 3
LIBRERIA DARIO FLACCOVIO
Viale Ausonia, 70
LIBRERIA CICALA INGUAGGIATO
Via Villaermosa, 28
LIBRERIA SCHOOL SERVICE
Via Galletti, 225
- ◇ **S. GIOVANNI LA PUNTA**
LIBRERIA DI LORENZO
Via Roma, 259
- ◇ **SIRACUSA**
LA LIBRERIA DI VALVO E SPADA
Piazza Euripide, 22
- ◇ **TRAPANI**
LIBRERIA LO BUE
Via Cascio Cortese, 8
LIBRERIA GIURIDICA DI SAFINA
Corso Italia, 81

TOSCANA

- ◇ **AREZZO**
LIBRERIA PELLEGRINI
Via Cavour, 42
- ◇ **FIRENZE**
LIBRERIA PIROLA «già Etruria»
Via Cavour, 46/R
LIBRERIA MARZOCCO
Via de' Martelli, 22/R
LIBRERIA ALFANI
Via Alfani, 84-86/R

- ◇ **GROSSETO**
NUOVA LIBRERIA
Via Mille, 6/A
- ◇ **LIVORNO**
LIBRERIA AMEDEO NUOVA
Corso Amedeo, 23-27
LIBRERIA IL PENTAFOLIO
Via Firenze, 4/B
- ◇ **LUCCA**
LIBRERIA BARONI ADRI
Via S. Paolino, 45-47
LIBRERIA SESTANTE
Via Montanara, 37
- ◇ **MASSA**
LIBRERIA IL MAGGIOLINO
Via Europa, 19
- ◇ **PISA**
LIBRERIA VALLERINI
Via dei Mille, 13
- ◇ **PISTOIA**
LIBRERIA UNIVERSITARIA TURELLI
Via Macallè, 37
- ◇ **PRATO**
LIBRERIA GORI
Via Ricasoli, 25
- ◇ **SIENA**
LIBRERIA TICCI
Via delle Terme, 5-7
- ◇ **VIAREGGIO**
LIBRERIA IL MAGGIOLINO
Via Puccini, 38

TRENTINO-ALTO ADIGE

- ◇ **TRENTO**
LIBRERIA DISERTORI
Via Diaz, 11

UMBRIA

- ◇ **FOLIGNO**
LIBRERIA LUNA
Via Gramsci, 41
- ◇ **PERUGIA**
LIBRERIA SIMONELLI
Corso Vannucci, 82
LIBRERIA LA FONTANA
Via Sicilia, 53
- ◇ **TERNI**
LIBRERIA ALTEROCCA
Corso Tacito, 29

VENETO

- ◇ **BELLUNO**
LIBRERIA CAMPDEL
Piazza Martiri, 27/D
- ◇ **CONEGLIANO**
LIBRERIA CANOVA
Via Cavour, 6/B
- ◇ **PADOVA**
LIBRERIA DIEGO VALERI
Via Roma, 114
IL LIBRACCIO
Via Portello, 42
- ◇ **ROVIGO**
CARTOLIBRERIA PAVANELLO
Piazza V. Emanuele, 2
- ◇ **TREVISO**
CARTOLIBRERIA CANOVA
Via Calmaggione, 31
- ◇ **VENEZIA**
CENTRO DIFFUSIONE PRODOTTI
EDITORIALI I.P.Z.S.
S. Marco 1893/B - Campo S. Fantin
- ◇ **VERONA**
LIBRERIA L.E.G.I.S.
Via Adigetto, 43
LIBRERIA GROSSO GHELFI BARBATO
Via G. Carducci, 44
LIBRERIA GIURIDICA EDITRICE
Via Costa, 5
- ◇ **VICENZA**
LIBRERIA GALLA 1880
Corso Palladio, 11

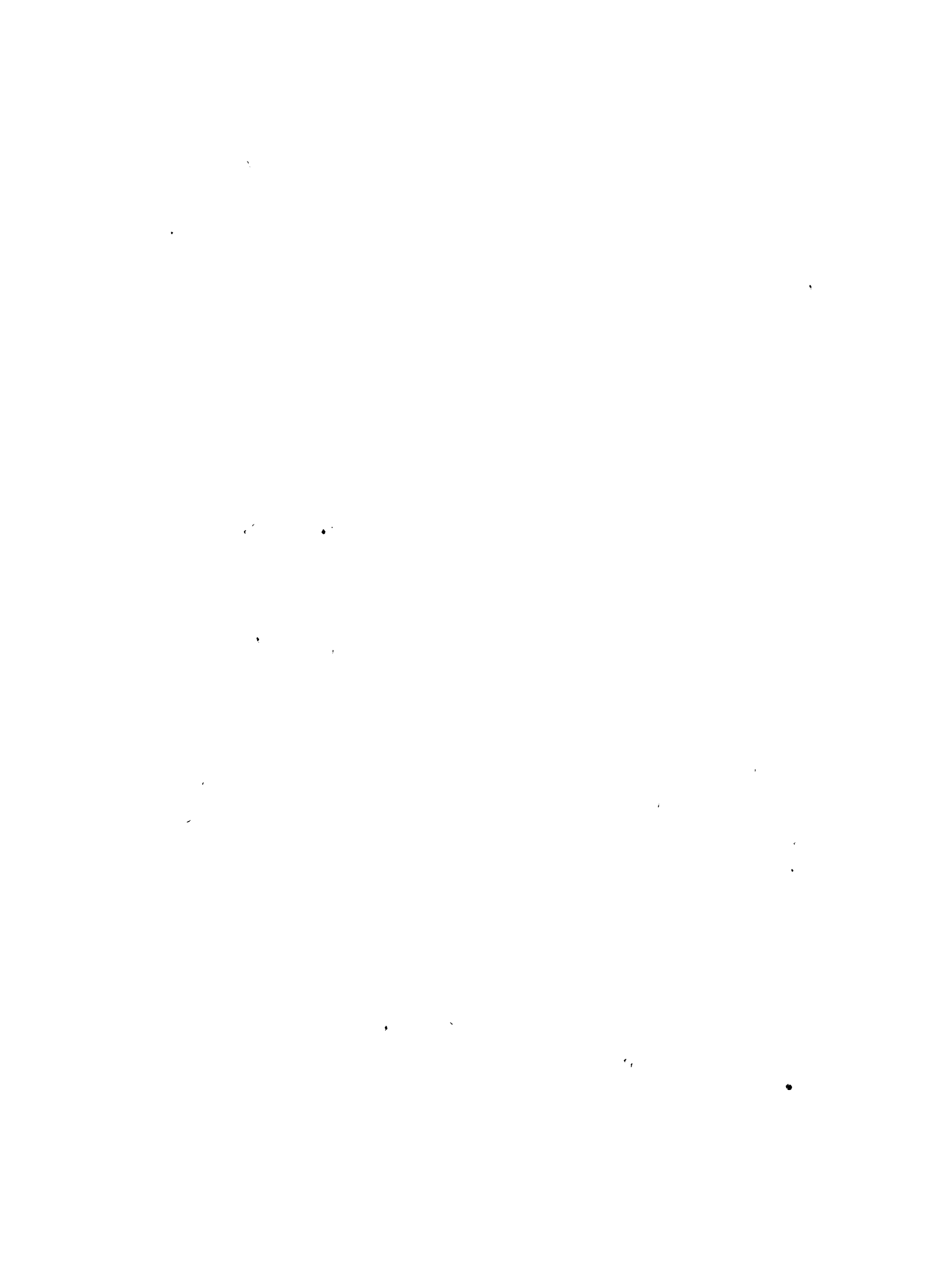

MODALITÀ PER LA VENDITA

La «Gazzetta Ufficiale» e tutte le altre pubblicazioni ufficiali sono in vendita al pubblico:

- presso le Agenzie dell'Istituto Poligrafico e Zecca dello Stato in ROMA: piazza G. Verdi, 10 e via Cavour, 102;
- presso le Librerie concessionarie indicate nelle pagine precedenti.

Le richieste per corrispondenza devono essere inviate all'Istituto Poligrafico e Zecca dello Stato - Direzione Marketing e Commerciale - Piazza G. Verdi, 10 - 00100 Roma, versando l'importo, maggiorato delle spese di spedizione, a mezzo del c/c postale n. 387001. Le inserzioni, come da norme riportate nella testata della parte seconda, si ricevono con pagamento anticipato, presso le agenzie in Roma e presso le librerie concessionarie.

PREZZI E CONDIZIONI DI ABBONAMENTO - 1998

*Gli abbonamenti annuali hanno decorrenza dal 1° gennaio e termine al 31 dicembre 1998
i semestrali dal 1° gennaio al 30 giugno 1998 e dal 1° luglio al 31 dicembre 1998*

PARTE PRIMA - SERIE GENERALE E SERIE SPECIALI

Ogni tipo di abbonamento comprende gli indici mensili

<p>Tipo A - Abbonamento ai fascicoli della serie generale, inclusi i supplementi ordinari:</p> <ul style="list-style-type: none"> - annuale L. 484.000 - semestrale L. 275.000 <p>Tipo A1 - Abbonamento ai fascicoli della serie generale, inclusi i supplementi ordinari contenenti i provvedimenti legislativi:</p> <ul style="list-style-type: none"> - annuale L. 396.000 - semestrale L. 220.000 <p>Tipo A2 - Abbonamento ai supplementi ordinari contenenti i provvedimenti non legislativi:</p> <ul style="list-style-type: none"> - annuale L. 110.000 - semestrale L. 66.000 <p>Tipo B - Abbonamento ai fascicoli della serie speciale destinata agli atti dei giudizi davanti alla Corte costituzionale:</p> <ul style="list-style-type: none"> - annuale L. 102.000 - semestrale L. 66.500 <p>Tipo C - Abbonamento ai fascicoli della serie speciale destinata agli atti delle Comunità europee:</p> <ul style="list-style-type: none"> - annuale L. 260.000 - semestrale L. 143.000 	<p>Tipo D - Abbonamento ai fascicoli della serie speciale destinata alle leggi ed ai regolamenti regionali:</p> <ul style="list-style-type: none"> - annuale L. 101.000 - semestrale L. 65.000 <p>Tipo E - Abbonamento ai fascicoli della serie speciale destinata ai concorsi indetti dallo Stato e dalle altre pubbliche amministrazioni:</p> <ul style="list-style-type: none"> - annuale L. 254.000 - semestrale L. 138.000 <p>Tipo F - <i>Completo</i>. Abbonamento ai fascicoli della serie generale, inclusi i supplementi ordinari contenenti i provvedimenti legislativi e non legislativi ed ai fascicoli delle quattro serie speciali (ex tipo F):</p> <ul style="list-style-type: none"> - annuale L. 1.045.000 - semestrale L. 565.000 <p>Tipo F1 - Abbonamento ai fascicoli della serie generale inclusi i supplementi ordinari contenenti i provvedimenti legislativi e ai fascicoli delle quattro serie speciali (escluso il tipo A2):</p> <ul style="list-style-type: none"> - annuale L. 935.000 - semestrale L. 495.000
------------------------------------------------------------------------------------------------------------------------------------------------------------------------------------------------------------------------------------------------------------------------------------------------------------------------------------------------------------------------------------------------------------------------------------------------------------------------------------------------------------------------------------------------------------------------------------------------------------------------------------------------------------------------------------------------------------------------------------------------------------------------------------------------------------------------------------------------------------------------------------------------------------------------------------------------------------------------------------------------------------------------------------------------------------------------------------------------------------------------------------------------------------------------------------------------------------------------	------------------------------------------------------------------------------------------------------------------------------------------------------------------------------------------------------------------------------------------------------------------------------------------------------------------------------------------------------------------------------------------------------------------------------------------------------------------------------------------------------------------------------------------------------------------------------------------------------------------------------------------------------------------------------------------------------------------------------------------------------------------------------------------------------------------------------------------------------------------------------------------------------------------------------------------------------------------------------------------------------------------------------------------------------------------------------------------------------------------------------------------------------------------------------------------------------------------------

Integrando con la somma di L. 150.000 il versamento relativo al tipo di abbonamento della Gazzetta Ufficiale - parte prima - prescelto, si riceverà anche l'Indice repertorio annuale cronologico per materie 1998.

Prezzo di vendita di un fascicolo della serie generale	L. 1.500
Prezzo di vendita di un fascicolo delle serie speciali I, II e III, ogni 16 pagine o frazione	L. 1.500
Prezzo di vendita di un fascicolo della IV serie speciale «Concorsi ed esami»	L. 2.800
Prezzo di vendita di un fascicolo indici mensili, ogni 16 pagine o frazione	L. 1.500
Supplementi ordinari per la vendita a fascicoli separati, ogni 16 pagine o frazione	L. 1.500
Supplementi straordinari per la vendita a fascicoli, ogni 16 pagine o frazione	L. 1.500

Supplemento straordinario «Bollettino delle estrazioni»

Abbonamento annuale	L. 154.000
Prezzo di vendita di un fascicolo, ogni 16 pagine o frazione	L. 1.500

Supplemento straordinario «Conto riassuntivo del Tesoro»

Abbonamento annuale	L. 100.000
Prezzo di vendita di un fascicolo	L. 8.000

Gazzetta Ufficiale su MICROFICHES - 1998

(Serie generale - Supplementi ordinari - Serie speciali)

Abbonamento annuo (52 spedizioni raccomandate settimanali)	L. 1.300.000
Vendita singola: ogni microfiches contiene fino a 96 pagine di Gazzetta Ufficiale	L. 1.500
Contributo spese per imballaggio e spedizione raccomandata (da 1 a 10 microfiches)	L. 4.000

N.B. — Per l'estero i suddetti prezzi sono aumentati del 30%.

PARTE SECONDA - INSERZIONI

Abbonamento annuale	L. 451.000
Abbonamento semestrale	L. 270.000
Prezzo di vendita di un fascicolo, ogni 16 pagine o frazione	L. 1.550

I prezzi di vendita, in abbonamento ed a fascicoli separati, per l'estero, nonché quelli di vendita dei fascicoli delle annate arretrate, compresi i supplementi ordinari e straordinari, sono raddoppiati.

L'importo degli abbonamenti deve essere versato sul c/c postale n. 387001 intestato all'Istituto Poligrafico e Zecca dello Stato. L'invio dei fascicoli disguidati, che devono essere richiesti entro 30 giorni dalla data di pubblicazione, è subordinato alla trasmissione dei dati riportati sulla relativa fascetta di abbonamento.

Per informazioni o prenotazioni rivolgersi all'Istituto Poligrafico e Zecca dello Stato - Piazza G. Verdi, 10 - 00100 ROMA
 abbonamenti ☎ (06) 85082149/85082221 - vendita pubblicazioni ☎ (06) 85082150/85082276 - inserzioni ☎ (06) 85082146/85082189

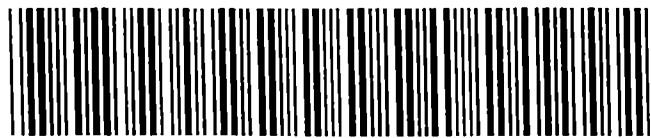

* 4 1 1 7 0 0 0 0 6 0 9 8 *

L. 1.500